

Ansicht 04
Straßen-Ansicht

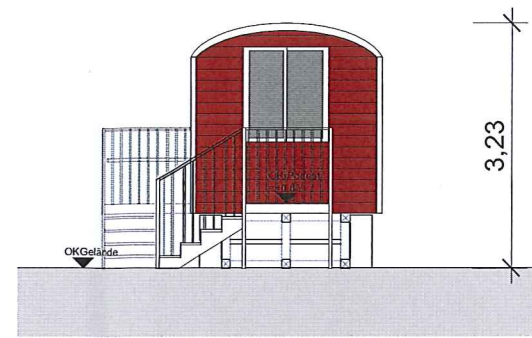

Ansicht 01
mit Fluchtfenster

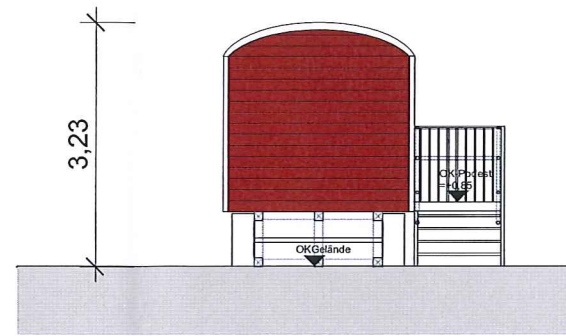

Ansicht 03



Ansicht 04
Kita-Ansicht

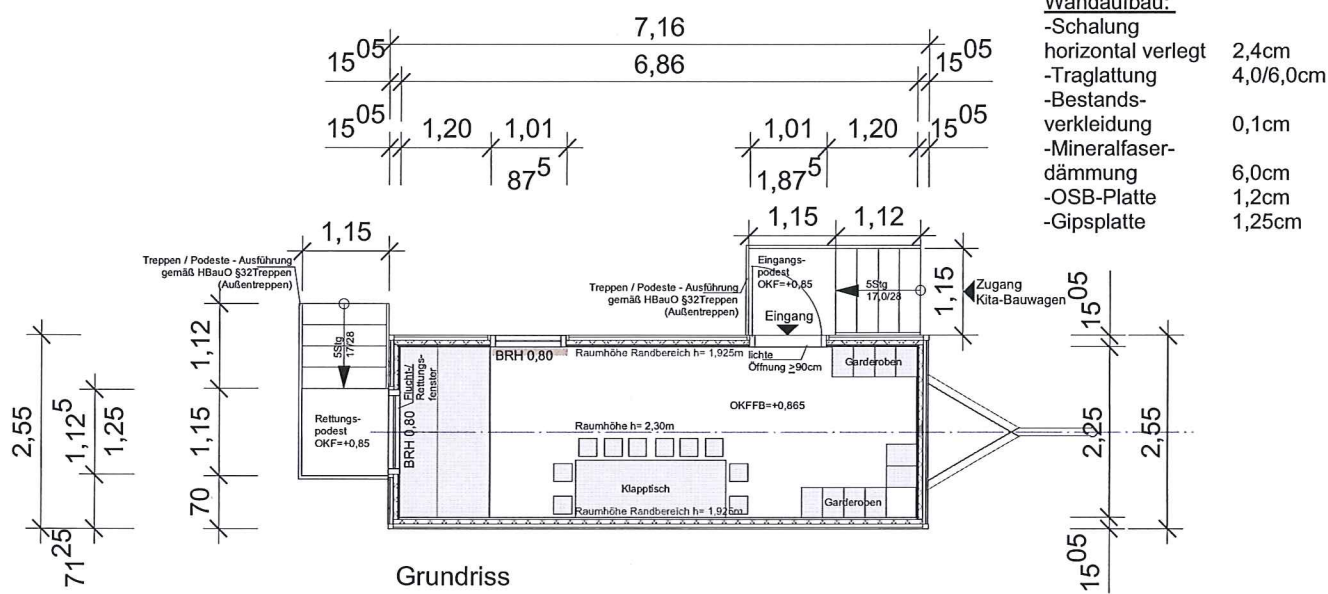

Grundriss

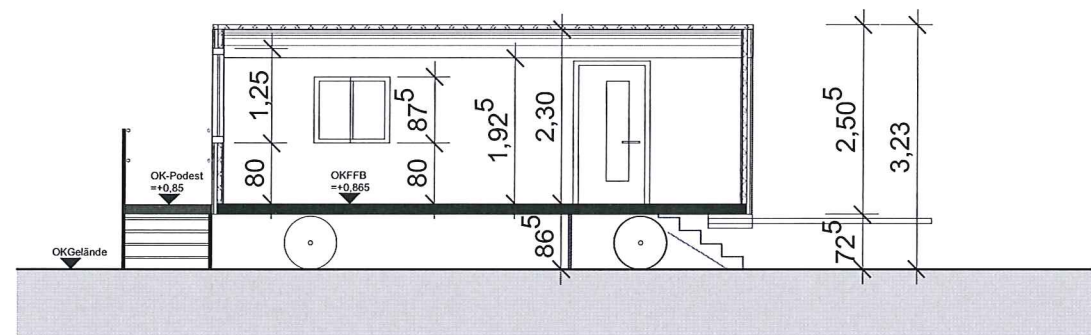

Schnitt

- Wandaufbau:
- Schalung 2,4cm
 - Traglattung 4,0/6,0cm
 - Bestandsverkleidung 0,1cm
 - Mineralfaserdämmung 6,0cm
 - OSB-Platte 1,2cm
 - Gipsplatte 1,25cm



Beispiel
Gestaltung Bauwagenfassade

Projekt:	Dörpfeldstraße 56 22609 Hamburg	Verfasser: NSP	Unterschrift Architekt:	Art:
Aufstellung eines Bauwagens als Kita-Erweiterung		freie Nr.: 03	Unterschrift Bauherr: <i>Markus Hebe</i>	Index: -
Bauherr:	Ev.-Luth. Kirchengemeinde St. Simeon Alt-Osdorf Dörpfeldstraße 58 22609 Hamburg Tel.: (040) 801205 Fax: (040) 802702 e-mail: kirchenbuero@st-simeon-osdorf.de	Planinhalt:	Grundriss Ansichten	
Architekt:	Ev.-Luth. Kirchenkreis Hamburg-West / Südholstein bauwerk KIRCHLICHE IMMOBILIEN Stapelstraße 8b 22529 Hamburg Tel.: (040) 181315-550 Fax: (040) 181315-515	Maßstab:	M 1:100	
		Blattgröße:	A3 (420 x 297)	
		gezeichnet am:	30.08.2017	