

Ansicht 04  
Straßen/Parkplatz-Ansicht

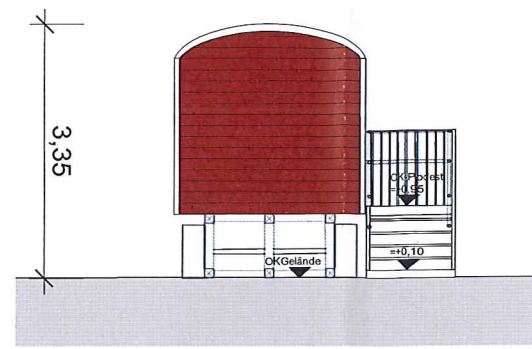

Ansicht 03

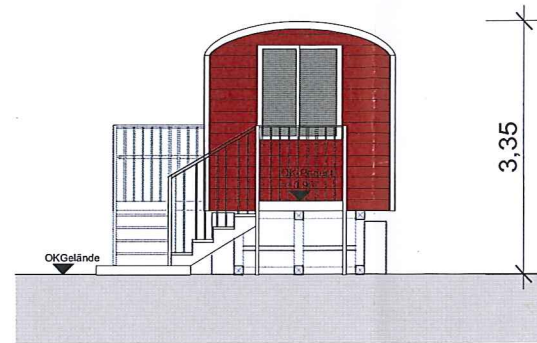

Ansicht 01  
mit Fluchtfenster  
und Podest

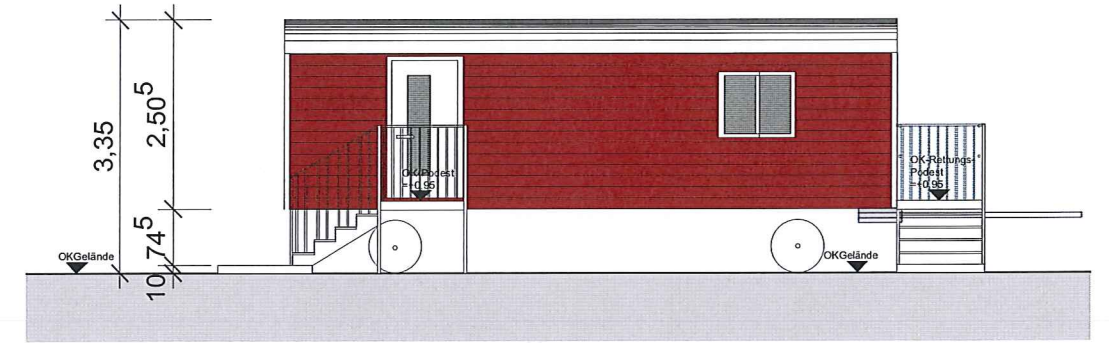

Ansicht 04  
Kita-Ansicht

**Wandaufbau:**

- Schalung horizontal verlegt 2,4cm
- Traglattung 4,0/6,0cm
- Bestandsverkleidung 0,1cm
- Mineralfaserdämmung 6,0cm
- OSB-Platte 1,2cm
- Gipsplatte 1,25cm

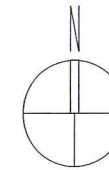

Beispiel  
Gestaltung Bauwagenfassade

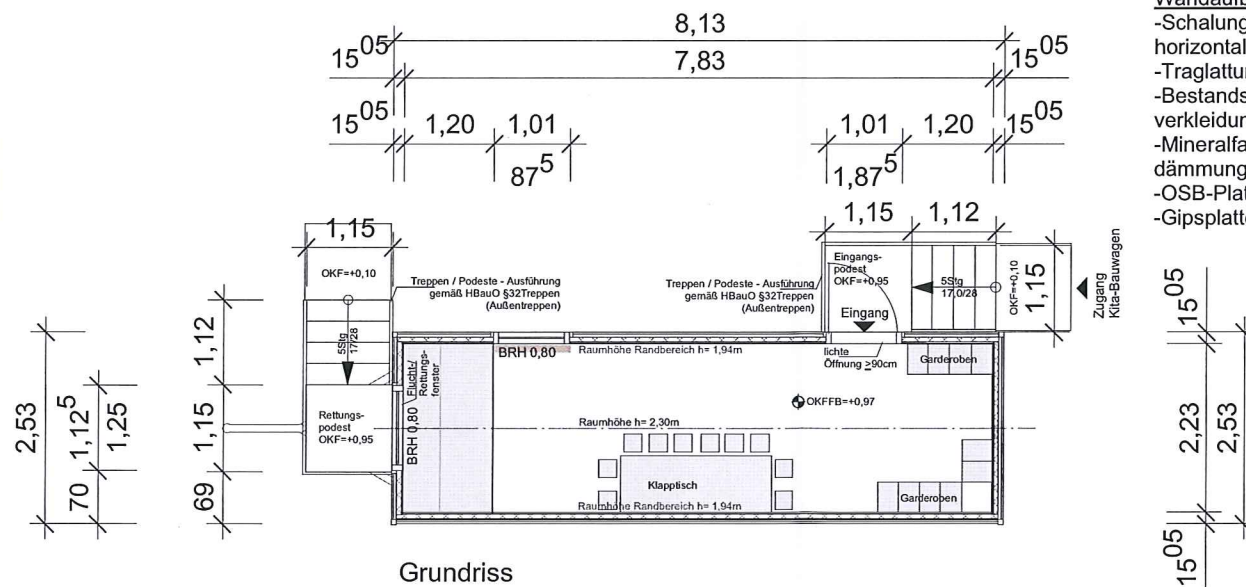

Grundriss

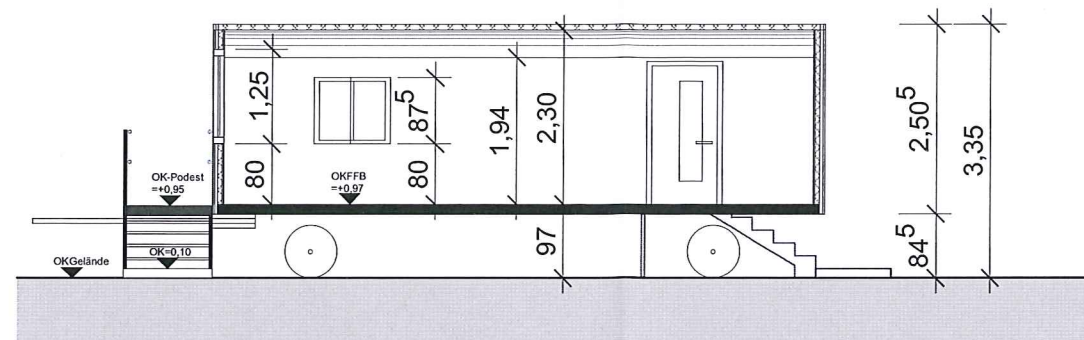

Schnitt

Projekt:	Bei der Flottbeker Muehle 25b 22607 Hamburg	Verfasser:	Unterschrift Architekt:	Art:
Aufstellung eines Bauwagens als Kita-Erweiterung		NSP		Index:
		freie Nr.: 03		
Bauherr: Ev.-Luth. Kirchenkreis Hamburg-West / Südholstein Stapelstraße 8b 22529 Hamburg Tel.: (040) 181315 572 Fax: (040) 181315 515 Email: michael.benthack@kirchenkreis-hhsh.de	Planinhalt:  Grundriss Ansichten			
Architekt: Ev.-Luth. Kirchenkreis Hamburg-West / Südholstein bauwerk KIRCHLICHE IMMOBILIEN Stapelstraße 8b 22529 Hamburg Tel.: (040) 181315-550 Fax: (040) 181315-515	Maßstab:	M 1:100		
	Blattgröße:	A3 (420 x 297)		
	gezeichnet am:	21.04.2017		